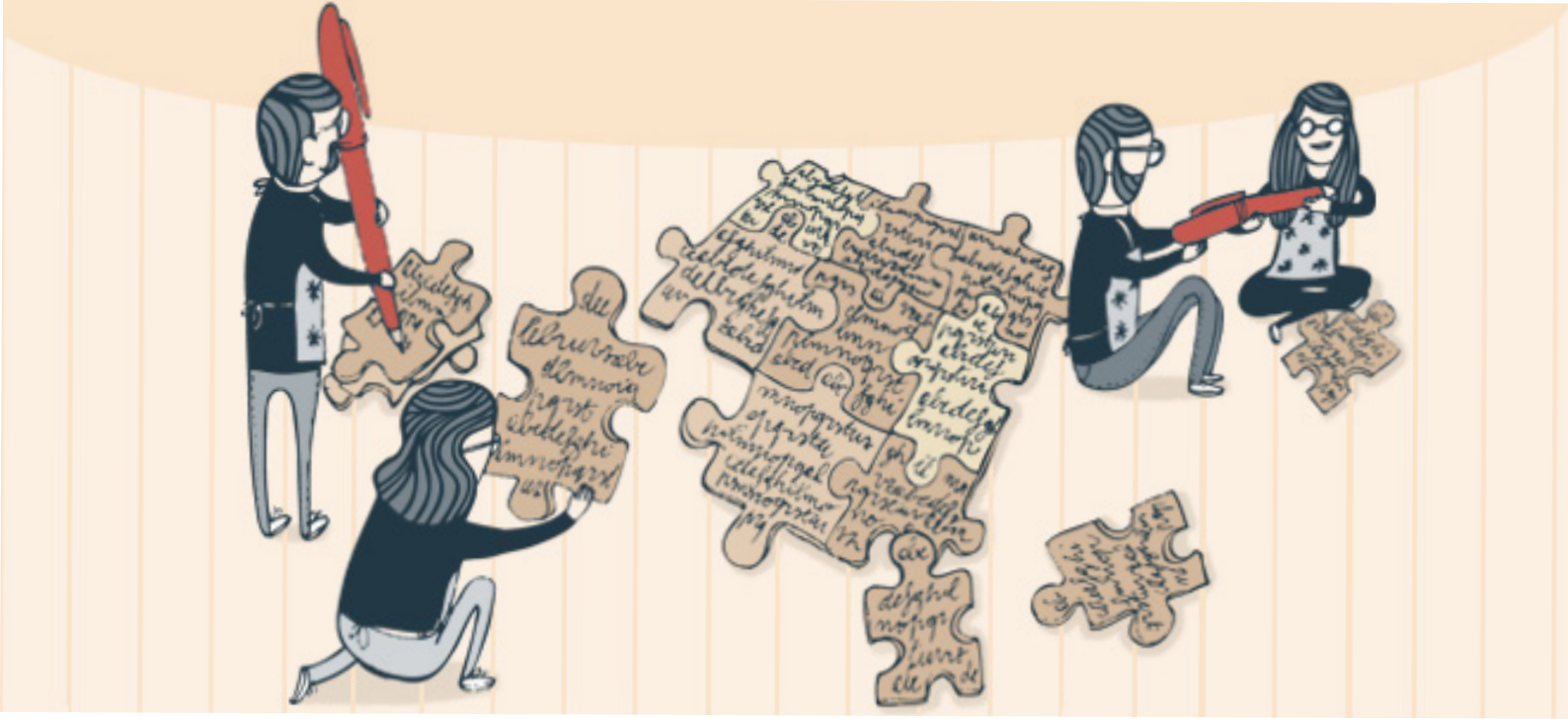

Scrivere per i bambini
corso di scrittura creativa per l'infanzia

con Lodovica Cima e i revisori di Langue&Parole

Gli argomenti:

Dopo la seconda edizione del Corso di traduzione per bambini e ragazzi, molti dei partecipanti ci hanno espresso il desiderio di poter non solo tradurre, ma anche scrivere in questa nicchia editoriale così affascinante. Dall'incontro con Lodovica Cima, già responsabile dell'area ragazzi presso le Edizioni San Paolo, nonché autrice di numerosi volumi per l'infanzia e consulente editoriale per noti marchi editoriali italiani, è nata l'idea di questo corso, che si rivolge agli aspiranti autori, ma che può anche essere un ottimo completamento per chi ha già seguito il corso di traduzione. Insieme andremo alla scoperta delle tecniche di scrittura più diffuse, esercitandoci fino ad arrivare alla stesura di una vera e propria storia.

Programma:

- **Primo incontro**: introduzione, quale scrittura per bambini? Quale scrittura per ragazzi? Linguaggi narrativi a confronto. Partiamo da una storia da leggere e da analizzare.
- **Secondo incontro**: la palestra di scrittura. Giocare con le parole. L'acrostico, il mesostico, il logogrifo, l'anagramma, la rima, il limerick, la filastrocca, la poesia visiva. Esercitazione.
- **Terzo incontro:** obiettivo personaggi. Identikit creativi dei personaggi. La lettera. L'intervista. Esercitazione.
- **Quarto incontro**: la descrizione. La forza dei dettagli. Il gioco delle metafore. Esercitazione.
- **Quinto incontro**: pronti a produrre un testo narrativo. La costruzione della storia. Il binomio fantastico. La ricerca dello stile. Esercitazione.
- **Sesto incontro**: appuntamento conclusivo.

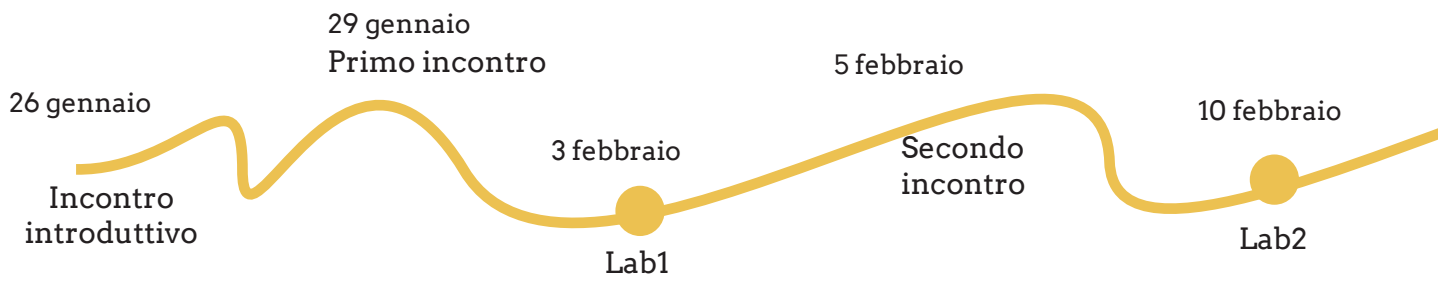

Lodovica Cima

Da più di quindici anni lavora nell'editoria per ragazzi, dapprima come redattrice in case editrici librarie (Signorelli, Vita e Pensiero, Cetem, De Agostini, Giunti, PBM Editori) e poi, dal 1996 come autrice/progettista e consulente editoriale.
Ha creato e diretto per nove anni la collana di narrativa per ragazzi "La giostra di carta" per Bruno Mondadori Editore. Dal 2006 è responsabile del settore ragazzi di Edizioni San Paolo. Svolge attività di collaborazione con riviste specializzate (Letture in cui è titolare della rubrica "Ragazzi", Il Giornalino, Famiglia Oggi, Famiglia Cristiana, Il Segnalibro, Popotus/Avvenire, Vita scolastica, La Scuola dell'Infanzia). Collabora a Filastrocche.it con testi inediti e recensioni. Tiene corsi di aggiornamento per insegnanti sull'educazione alla lettura, incontri con bambini, ragazzi e genitori nelle scuole, incontri di lettura animata anche per bambini della scuola dell'infanzia. Insegna al Master per l'Editoria istituito dall'Università degli studi di Milano e dalla Fondazione Alberto e Arnoldo Mondadori. Insegna "Didattica Museale per bambini" nel corso di laurea in Economia e Gestione dei Beni Culturali presso L'Università Cattolica di Milano.
Partecipa da qualche anno a giurie di premi letterari riservati ai ragazzi e scrive, oltre a romanzi e fiabe che si trovano in libreria, anche testi scolastici e parascolastici.

Il corso si svilupperà in sei incontri collettivi a cura di Lodovica Cima; a partire dal secondo è prevista per ciascuno un'esercitazione, a cui seguirà una revisione scritta individuale e una lezione di gruppo riassuntiva a cura di L&P. La durata degli incontri è di 60 minuti. Le lezioni si svolgono dalle ore 18.00 o dalle ore 13.00, sono interamente registrate e rivedibili in qualsiasi momento, in caso di assenza non si perderà alcun contenuto. Tutte le lezioni collettive si tengono su nostra piattaforma web; attraverso un semplice link si accede all'aula virtuale. A fine corso e a stesura della propria storia completata, oltre alla revisione scritta seguirà un incontro individuale di commento e riassuntivo tramite Skype. La lezione individuale si può concordare per giorno e orario con il tutor di riferimento.

Gli appuntamenti

lun. 26/01 h. 18:30 Incontro introduttivo
gio. 29/01 h. 18:30 Incontro con Lodovica Cima (1)
mar. 03/02 h. 13:00 Correzione esercitazione 1
gio. 05/02 h. 18:30 Incontro con Lodovica Cima (2)
mar. 10/02 h. 13:00 Correzione esercitazione 2
gio. 12/02 h. 18:30 Incontro con Lodovica Cima (3)
mar. 17/02 h. 13:00 Correzione esercitazione 3
mar. 17/02 h. 18:30 Incontro con Lodovica Cima (4)
mar. 24/02 h. 13:00 Correzione esercitazione 4
gio. 05/03 h. 18:30 Incontro conclusivo
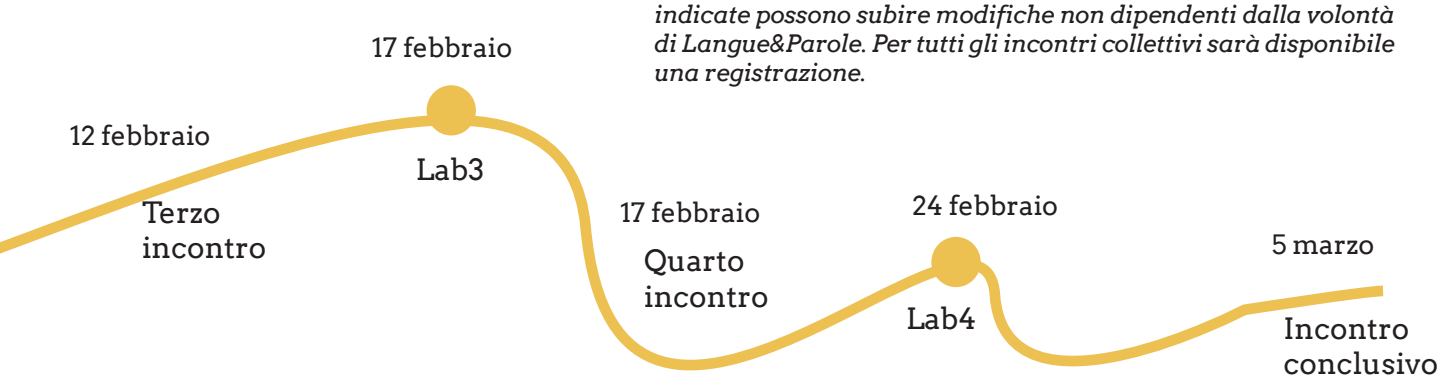
È previsto un appuntamento individuale. Il calendario completo sarà disponibile il primo giorno del corso. Le lezioni qui sopra indicate possono subire modifiche non dipendenti dalla volontà di Langue&Parole. Per tutti gli incontri collettivi sarà disponibile una registrazione.